Nature des modifications : *Création du document à partir du consensus formalisé d'expert du CNGOF*

1 - Objet

Décrire la prise en charge d'une femme enceinte présentant des vomissements gravidiques ou une hyperémèse gravidique, en fonction des signes de gravité

2 - Domaine d'application

Gynécologie Obstétrique

3 - Documents associés

Protocoles « nausées et vomissements gravidiques- hyperémèse gravidique » Ref : RSN PRO _009

« Ce logigramme de soins est proposé à titre indicatif, et ne saurait être opposable au cas où le praticien en charge du patient estimerait qu'une conduite différente serait plus appropriée, dans le cas général ou dans un cas particulier »

Rédaction	**Relecture/Validation**
Martine HERAULT Coordonnateur médical du Réseau Sécurité Naissance	Membres de la commission des Obstétriciens 24 mars 2023 Dr Marie Charlotte FAURANT Responsable de la commission des Obstétriciens
Date d'application :	

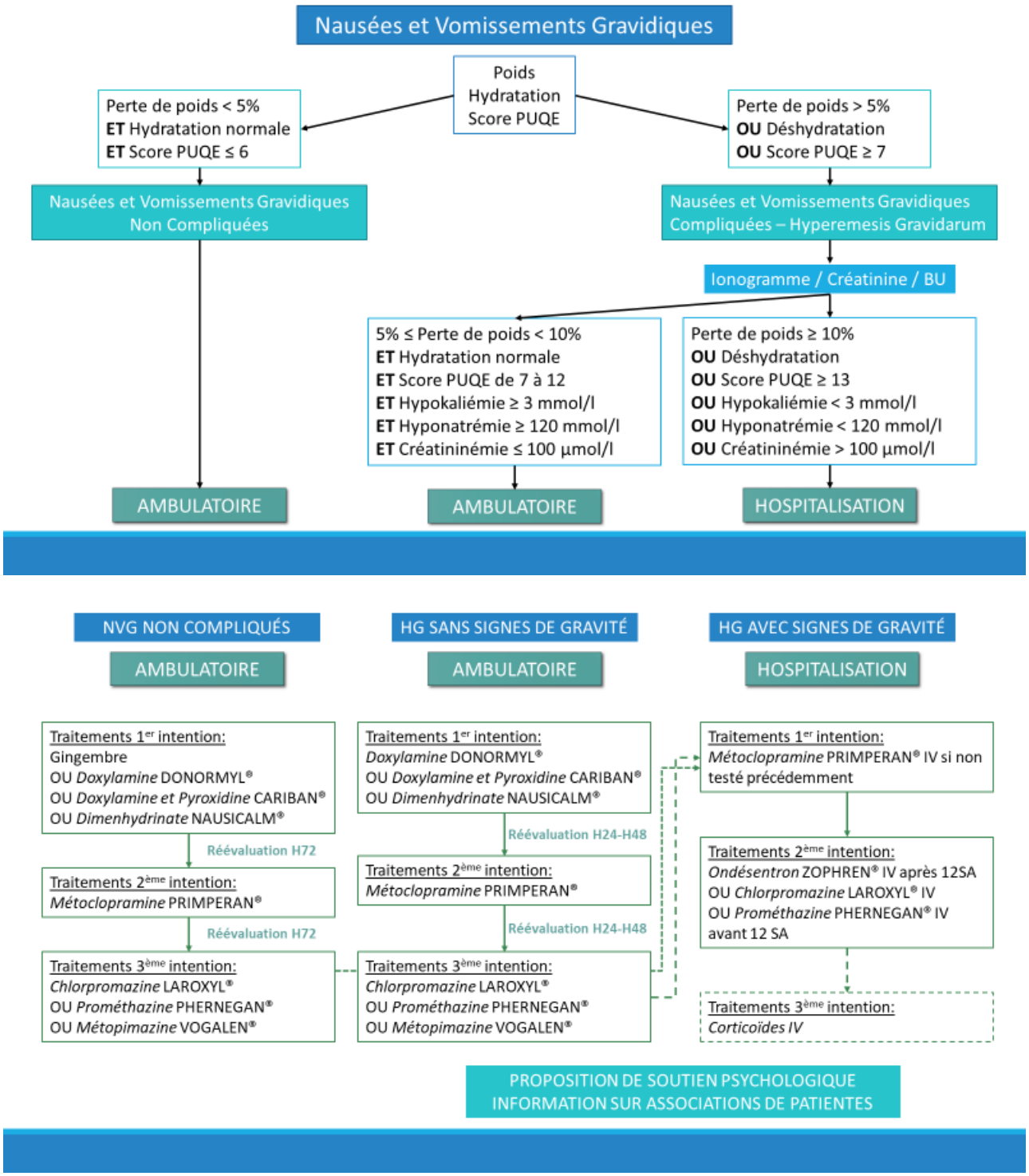
Nausées et Vomissements Gravidiques
Poids
Hydratation
Score PUQE
Perte de poids < 5%
ET Hydratation normale
ET Score PUQE ≤ 6
Perte de poids > 5%
OU Déshydratation
OU Score PUQE ≥ 7
Nausées et Vomissements Gravidiques Non Compliquées
Nausées et Vomissements Gravidiques Compliquées – Hyperemesis Gravidarum
Ionogramme / Créatinine / BU
5% ≤ Perte de poids < 10%
ET Hydratation normale
ET Score PUQE de 7 à 12
ET Hypokaliémie ≥ 3 mmol/l
ET Hyponatrémie ≥ 120 mmol/l
ET Créatininémie ≤ 100 µmol/l
Perte de poids ≥ 10%
OU Déshydratation
OU Score PUQE ≥ 13
OU Hypokaliémie < 3 mmol/l
OU Hyponatrémie < 120 mmol/l
OU Créatininémie > 100 µmol/l
AMBULATOIRE
AMBULATOIRE
HOSPITALISATION
NVG NON COMPLIQUÉS
AMBULATOIRE
HG SANS SIGNES DE GRAVITÉ
AMBULATOIRE
HG AVEC SIGNES DE GRAVITÉ
HOSPITALISATION
Traitements 1er intention:
Gingembre
OU Doxylamine DONORMYL®
OU Doxylamine et Pyroxidine CARIBAN®
OU Dimenhydrinate NAUSICALM®
Réévaluation H72
Traitements 2ème intention:
Métoclopramine PRIMPERAN®
Réévaluation H72
Traitements 3ème intention:
Chlorpromazine LAROXYL®
OU Prométhazine PHERNEGAN®
OU Métopimazine VOGALEN®
Traitements 1er intention:
Doxylamine DONORMYL®
OU Doxylamine et Pyroxidine CARIBAN®
OU Dimenhydrinate NAUSICALM®
Réévaluation H24-H48
Traitements 2ème intention:
Métoclopramine PRIMPERAN®
Réévaluation H24-H48
Traitements 3ème intention:
Chlorpromazine LAROXYL®
OU Prométhazine PHERNEGAN®
OU Métopimazine VOGALEN®
Traitements 1er intention:
Métoclopramine PRIMPERAN® IV si non testé précédemment
Traitements 2ème intention:
Ondésentron ZOPHREN® IV après 12SA
OU Chlorpromazine LAROXYL® IV
OU Prométhazine PHERNEGAN® IV avant 12 SA
Traitements 3ème intention:
Corticoïdes IV
PROPOSITION DE SOUTIEN PSYCHOLOGIQUE
INFORMATION SUR ASSOCIATIONS DE PATIENTES

Modèle du Logigramme